



การไฟฟ้าส่วนภูมิภาค  
PROVINCIAL ELECTRICITY AUTHORITY

เลขที่ ก.๓.กฟอ.บปบ.(บป.) 591/2567

ชื่อผู้รับ นายพิพัฒน์ พิชิตสุวรรณชล

ชื่อผู้ส่ง นายพัฒนา หงษ์อินทร์

วันที่ ๕ มีนาคม ๒๕๖๗

ตำแหน่ง อ.ก.บป.(ก.๓)

ตำแหน่ง ร.จก.(ท.)ปฏิบัติงานแทน ผจก.กฟอ.บปบ.

ที่	ฟีดเดอร์	วัน/เดือน/ปี	ตั้งแต่เวลา	ถึงเวลา	ลักษณะงานที่ปฏิบัติ/บริเวณ	จาก	ถึง	ผู้ควบคุมงาน
๑.	BPC 4	15 มี.ค. 67	08.00 น.	17.00 น.	ปรับปรุงระบบจำหน่าย	BPC04S-01	Sf6 ชั่วคราวยูเทรินด้านข้าง DDE (A) หน้าโรงงานราชาเปอร์แลนด์	นายวิทยา เรือนสา
๒.	BPC 9	15 มี.ค. 67	08.00 น.	17.00 น.	ปรับปรุงระบบจำหน่าย	BPC09S-01	Sf6 ชั่วคราวยูเทรินด้านข้าง	
๓.	BPB07YB	15 มี.ค. 67	08.00 น.	17.00 น.	ปรับปรุงระบบจำหน่าย	สถานีบ้านโป่ง 2	สถานีบ้านโป่ง 3	

ด้วยการไฟฟ้า อ.บ้านโป่ง.....จะขอตัดไฟเพื่อปฏิบัติงานปรับปรุงระบบจำหน่าย แหล่งจ่ายไฟ สถานีไฟฟ้า ..บ้านโป่ง ๓.  
ตามแผนผังสังเขปแนบ จำนวน.....๑.....แผ่น ดังนี้

พื้นที่ที่มีผู้ใช้ไฟได้รับผลกระทบ(ไฟดับ).....หน้าสถานีไฟฟ้านบ้านโป่ง ๓ ถึง ยูเทรินด้านข้าง.....

ผู้ประสานงานการดับไฟ ชื่อ...นายวิทยา...เรือนสา... ตำแหน่ง.....ชผ.บป.กฟอ.บปบ.....โทร....๐๙๖-๙๑๖๒๕๑๙

พื้นที่ ที่ขอตัดไฟปฏิบัติงานมีสายเคเบิลใยแก้วนำแสงของ กฟภ. (หากมีโอกาสชำรุด ผศส.กรส.(ก.๓) จะไปตรวจสอบก่อนปฏิบัติงาน)

๑.  มีสายเคเบิลใยแก้วนำแสง ๑.๑  มีโอกาสชำรุด ๑.๒  ไม่มีโอกาสชำรุด

๒.  ไม่มีสายเคเบิลใยแก้วนำแสง

(นายพัฒนา หงษ์อินทร์)

ร.จก.(ท.)ปฏิบัติงานแทน ผจก.กฟอ.บปบ.

สำหรับแผนกควบคุมการจ่ายไฟ (ผคฟ.) กฟภ.๓

เรียน อ.ก.บป.(ก.๓)

ผคฟ. พิจารณาแล้วเห็นควร

อนุมัติให้ตัดไฟตามคำขอชื่อ.....ฟีดเดอร์.....จาก.....ถึง.....

ในวันที่.....ตั้งแต่เวลา.....น. ถึง.....น. ตามใบสั่งทำสวิตซ์ซึ่งเลขที่.....

อนุมัติให้ตัดไฟตามคำขอชื่อ.....ฟีดเดอร์.....จาก.....ถึง.....

ในวันที่.....ตั้งแต่เวลา.....น. ถึง.....น. ตามใบสั่งทำสวิตซ์ซึ่งเลขที่.....

พนักงานศูนย์ฯ นาย.....ประสานงานการขอตัดไฟกับ.....

(.....)

สำหรับผู้อนุมัติ

ที่ ก.๓ กปบ.(คฟ.)

เรียน ผจก.....

อก.บช.(ก.๓), อก.วว.(ก.๓)

อนุมัติ และแจ้ง จป. เพื่อตรวจสอบความปลอดภัย

พร้อมทั้งลงข้อมูลแจ้งแผนดับไฟลงใน www.pea.co.th

ขั้นตอนการสวิตซ์ซึ่ง.....แผ่น

แผนผังแนบ.....แผ่น

ผจก.....(สถานี.....)

เพื่อทราบ และจัดพนักงานเข้าปฏิบัติงานร่วมกับศูนย์ฯ นครปฐม

ตั้งแต่วันที่.....น. เป็นต้นไป จนกว่างานจะแล้วเสร็จ

# แผนผัง Singleline Diagram แสดงพื้นที่ดับกระแสไฟและจุดช็อตกราวนด์

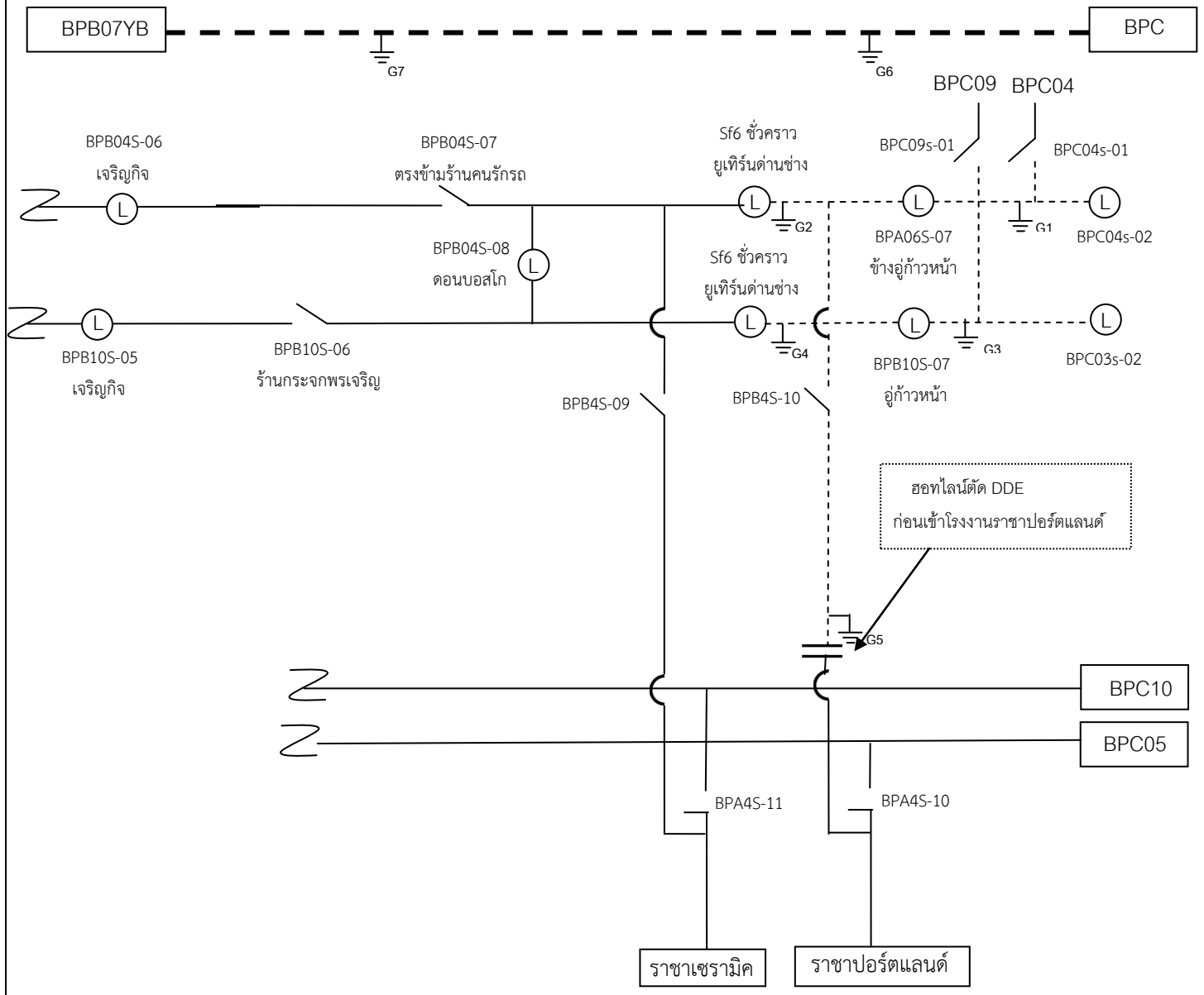

หมายเหตุ      - - - -      เส้นแสดงพื้นที่ดับกระแสไฟฟ้าเพื่อปฏิบัติงาน  
                   ⊥            ตำแหน่งจุด Short Ground  
                   ||            จุดตัดเด็ด

ผู้ควบคุมงาน      นายวิทย์...เรื่อนสภ.  
 ผู้ Short Ground      นายธนพล ยะนิล  
 จป.                      นายพลกิจ จงวัชรสถิตย์